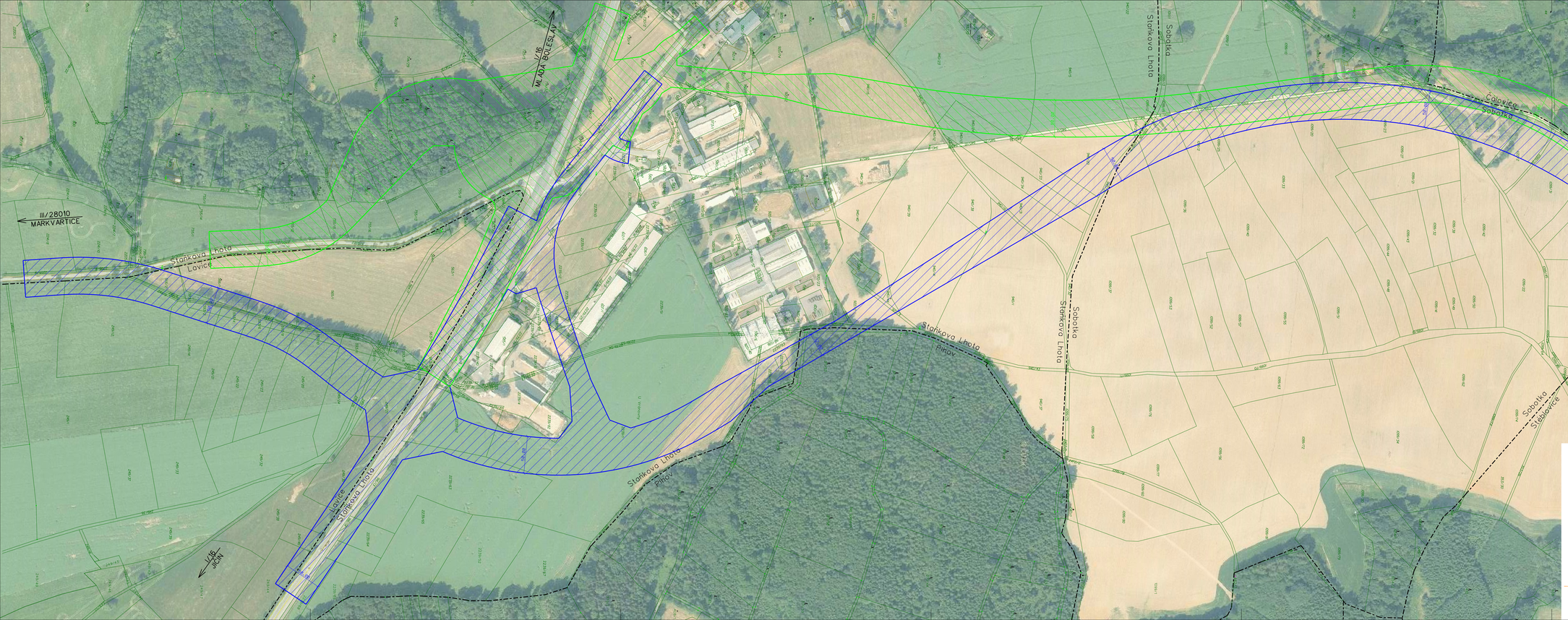

SOUŘADNICOVÝ SYSTÉM S-JTSK
VÝŠKOVÝ SYSTÉM Bpv

č. pare

TRANSCONSULT s.r.o.
Nerudova 37,500 02 Hradec Králové

Vedoucí projektu	Ing. Shejbal		Středisko	1
Odpovědný projektant	Ing. Tužil		Vedoucí:	Ing. Hodek
Zpracovatel	Ing. Tužil		Zak.č. 1 7 2 8 3 0 0 0 1	
Přezkoušel	Ing. Faltus		Arch.č. 00718	Formát: 12 A4
Kontroloval	Ing. Hodek		Datum:	02/2018
Objednatel	KRÁLOVÉHRADECKÝ KRAJ		Účel:	ÚZEMNÍ STUDIE

ÚZEMNÍ STUDIE PŘELOŽKY SILNICE II/281
V PROSTORU MĚSTA SOBOTKY
VÝKRESY

část dok.
B.

ZÁKRES KORIDORŮ VARIANT
PŘELOŽKY SILNICE II/281

měřítko
1:2000

č.výkresu
5